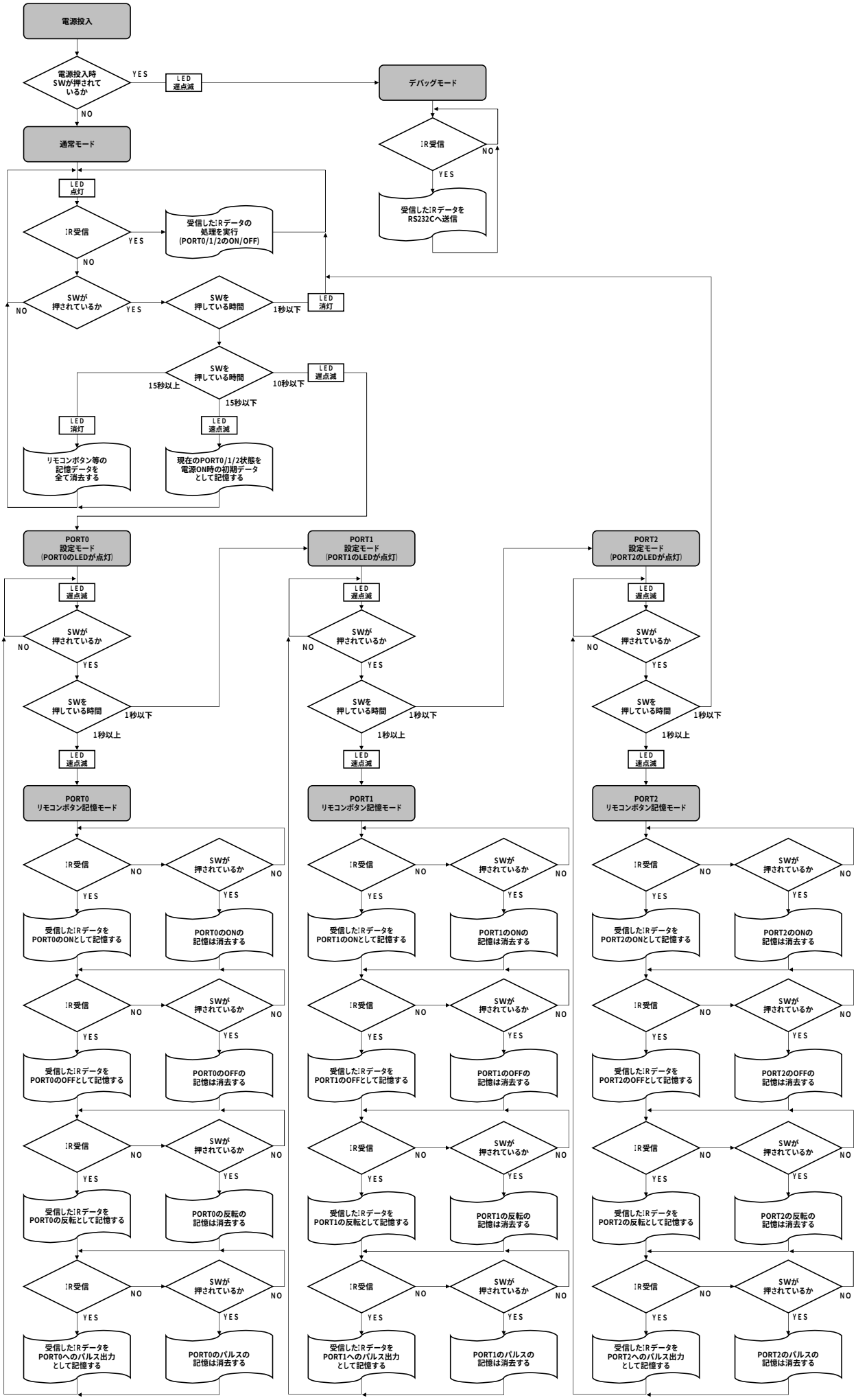
電源投入
電源投入時
SWが押されて
いるか
YES
NO
LED
遅点滅
デバッグモード
IR受信
NO
YES
受信したIRデータを
RS232Cへ送信
通常モード
LED
点灯
IR受信
YES
受信したIRデータの
処理を実行
(PORT0/1/2のON/OFF)
NO
SWが
押されているか
NO
YES
SWを
押している時間
1秒以下
LED
消灯
SWを
押している時間
15秒以上
10秒以下
LED
遅点滅
15秒以下
LED
消灯
LED
速点滅
リモコンボタン等の
記憶データを
全て消去する
現在のPORT0/1/2状態を
電源ON時の初期データ
として記憶する
PORT0
設定モード
(PORT0のLEDが点灯)
PORT1
設定モード
(PORT1のLEDが点灯)
PORT2
設定モード
(PORT2のLEDが点灯)
LED
遅点滅
SWが
押されているか
NO
YES
SWを
押している時間
1秒以下
1秒以上
LED
速点滅
PORT0
リモコンボタン記憶モード
PORT1
リモコンボタン記憶モード
PORT2
リモコンボタン記憶モード
IR受信
SWが
押されているか
受信したIRデータを
PORT0のONとして記憶する
PORT0のONの
記憶は消去する
受信したIRデータを
PORT0のOFFとして記憶する
PORT0のOFFの
記憶は消去する
受信したIRデータを
PORT0の反転として記憶する
PORT0の反転の
記憶は消去する
受信したIRデータを
PORT0へのパルス出力
として記憶する
PORT0のパルスの
記憶は消去する
受信したIRデータを
PORT1のONとして記憶する
PORT1のONの
記憶は消去する
受信したIRデータを
PORT1のOFFとして記憶する
PORT1のOFFの
記憶は消去する
受信したIRデータを
PORT1の反転として記憶する
PORT1の反転の
記憶は消去する
受信したIRデータを
PORT1へのパルス出力
として記憶する
PORT1のパルスの
記憶は消去する
受信したIRデータを
PORT2のONとして記憶する
PORT2のONの
記憶は消去する
受信したIRデータを
PORT2のOFFとして記憶する
PORT2のOFFの
記憶は消去する
受信したIRデータを
PORT2の反転として記憶する
PORT2の反転の
記憶は消去する
受信したIRデータを
PORT2へのパルス出力
として記憶する
PORT2のパルスの
記憶は消去する